



CONSULTORIA ATUARIAL

Rua João Anes, 157 - São Paulo - SP
Tel. 55 11 3834.4933 - ccaconde@ccaconde.com.br
www.ccaconde.com.br

RELATÓRIO DA AVALIAÇÃO ATUARIAL DE 2018

“ANEXO 3 – RELATÓRIOS E GRÁFICOS REFERENTES ÀS ESTATÍSTICAS DOS PARTICIPANTES”

PREVSAN – FUNDAÇÃO DE PREVIDÊNCIA DOS EMPREGADOS DA SANEAGO

Plano de Benefícios Previdenciários 001

Março de 2019

Anexo 3 – Relatórios e Gráficos Referentes às Estatísticas dos Participantes PREVSAN - Fundação de Previdência dos Empregados da Saneago

Plano de Benefícios Previdenciários 001

Total de Participantes por Parâmetro de Cálculo

dez/2018

Índice	Idade Atual	Idade Entrada Patroc.	Idade Filiação Entidade	Tempo Apos. Entidade	Tempo de Plano	Tempo de Empresa	Faixa Salarial (SM)	Índice
1	2	3	4	5	6	7	8	9
0	0	0	0	598	67	35	0	0
1	0	0	0	71	201	185	0	1
2	0	0	0	113	154	50	1	2
3	0	0	0	80	252	301	779	3
4	0	0	0	61	205	214	379	4
5	0	0	0	76	48	55	339	5
6	0	0	0	60	13	3	239	6
7	0	0	0	59	40	37	175	7
8	0	0	0	31	101	111	143	8
9	0	0	0	37	123	101	83	9
10	0	0	0	27	44	68	80	10
11	0	0	0	29	21	23	60	11
12	0	0	0	43	72	91	47	12
13	0	0	0	42	81	84	48	13
14	0	2	0	47	40	30	49	14
15	0	5	0	44	95	119	39	15
16	0	10	0	67	5	18	35	16
17	0	15	0	51	4	0	35	17
18	0	30	1	71	13	6	23	18
19	0	78	1	76	7	9	21	19
20	0	105	7	114	16	18	10	20
21	1	116	33	71	6	20	13	21
22	0	150	45	85	4	3	11	22
23	4	151	88	66	10	0	9	23
24	13	168	98	76	51	19	6	24
25	24	166	122	94	35	35	13	25
26	26	181	139	113	992	93	1	26
27	29	163	156	83	0	22	12	27
28	40	176	167	62	0	72	8	28
29	60	149	180	39	0	110	6	29
30	76	133	170	64	0	102	5	30
31	74	132	186	68	0	12	2	31
32	63	120	164	45	0	42	7	32
33	76	118	164	10	0	147	4	33
34	64	106	178	18	0	56	2	34
35	87	86	160	9	0	71	6	35
36	104	61	120	0	0	81	3	36
37	90	45	104	0	0	49	1	37
38	95	31	67	0	0	23	1	38
39	74	37	70	0	0	69	1	39
40	69	34	57	0	0	37	0	40

PREVSAN - Fundação de Previdência dos Empregados da Saneago

Plano de Benefícios Previdenciários 001

Total de Participantes por Parâmetro de Cálculo

dez/2018

Índice	Idade Atual	Idade Entrada Patroc.	Idade Filiação Entidade	Tempo Apos. Entidade	Tempo de Plano	Tempo de Empresa	Faixa Salarial (SM)	Índice
1	2	3	4	5	6	7	8	9
41	68	19	47	0	0	40	1	41
42	52	24	31	0	0	11	0	42
43	46	24	33	0	0	16	0	43
44	52	17	35	0	0	7	1	44
45	47	13	17	0	0	2	1	45
46	45	8	15	0	0	1	0	46
47	54	7	9	0	0	0	1	47
48	47	3	9	0	0	0	0	48
49	48	1	2	0	0	2	0	49
50	50	5	7	0	0	0	0	50
51	46	2	6	0	0	0	0	51
52	76	3	3	0	0	0	0	52
53	65	0	2	0	0	0	0	53
54	75	2	1	0	0	0	0	54
55	82	0	1	0	0	0	0	55
56	91	0	1	0	0	0	0	56
57	85	2	1	0	0	0	0	57
58	74	2	2	0	0	0	0	58
59	77	0	1	0	0	0	0	59
60	94	0	0	0	0	0	0	60
61	82	0	0	0	0	0	0	61
62	72	0	0	0	0	0	0	62
63	50	0	0	0	0	0	0	63
64	43	0	0	0	0	0	0	64
65	35	0	0	0	0	0	0	65
66	28	0	0	0	0	0	0	66
67	19	0	0	0	0	0	0	67
68	12	0	0	0	0	0	0	68
69	8	0	0	0	0	0	0	69
70	4	0	0	0	0	0	0	70
72	2	0	0	0	0	0	0	72
73	1	0	0	0	0	0	0	73
74	1	0	0	0	0	0	0	74
TOTAIS	2.700	2.700	2.700	2.700	2.700	2.700	2.700	
MEDIAS	46	28	32	13	14	18	7	

- Coluna 1 Índice - Indicador de Idades e Faixas Salariais.
- Coluna 2 Idade Atual - Quantidade de participantes que, na data-base, contam com a idade constante na mesma linha na coluna 1 - Índice.
- Coluna 3 Idade de Entrada na Patrocinadora - Quantidade de participantes que, quando ingressaram na Patrocinadora, contavam com a idade constante na mesma linha na coluna 1 - Índice.
- Coluna 4 Idade de Filiação à Entidade - Quantidade de participantes que, quando se filiaram à Entidade, contavam com a idade constante na mesma linha na coluna 1 - Índice.
- Coluna 5 Tempo para Aposentadoria na Entidade - Quantidade de participantes que, na data-base, necessitavam do tempo constante na mesma linha na coluna 1 - Índice, para usufruir o benefício da entidade.
- Coluna 6 Tempo de Plano - Quantidade de participantes que, na data-base, contavam com o tempo de plano constante na mesma linha na coluna 1 - Índice.
- Coluna 7 Tempo de Empresa - Quantidade de participantes que, na data-base, contavam com o tempo de empresa constante na mesma linha na coluna 1 - Índice.
- Coluna 8 Faixa Salarial (SM) - Quantidade de participantes que, na data-base, têm seus respectivos salários equivalentes a tantos salários mínimos (SM) quanto ao número constante na mesma linha na coluna 1 - Índice.
- Coluna 9 Índice - Indicador de Idades e Faixas Salariais.

PREVSAN - Fundação de Previdência dos Empregados da Saneago

Plano de Benefícios Previdenciários 001

Ativos - Idade Atual

dez/2018

Idade	Quantidade				Média de Salário Real de Contribuição			Idade
	Masculino	Feminino	Total	% Sobre Total	Masculino	Feminino	Total	
1	2				3			4
21	1	0	1	0,04	4.723	-	4.723	21
23	4	0	4	0,15	4.477	-	4.477	23
24	8	5	13	0,48	5.021	6.168	5.462	24
25	15	9	24	0,89	6.139	4.202	5.412	25
26	22	4	26	0,96	5.482	4.316	5.302	26
27	23	6	29	1,07	6.435	9.088	6.984	27
28	27	13	40	1,48	6.963	8.132	7.343	28
29	45	15	60	2,22	7.231	6.305	7.000	29
30	63	13	76	2,81	6.308	6.832	6.398	30
31	58	16	74	2,74	8.072	5.720	7.563	31
32	48	15	63	2,33	5.315	6.299	5.550	32
33	60	16	76	2,81	5.494	7.577	5.933	33
34	52	12	64	2,37	6.072	7.265	6.295	34
35	62	25	87	3,22	5.002	6.199	5.346	35
36	90	14	104	3,85	5.777	5.840	5.785	36
37	71	19	90	3,33	5.633	6.709	5.860	37
38	83	12	95	3,52	5.235	4.988	5.204	38
39	62	12	74	2,74	5.077	7.532	5.475	39
40	60	9	69	2,56	6.242	8.560	6.545	40
41	62	6	68	2,52	5.970	6.846	6.047	41
42	43	9	52	1,93	6.428	6.868	6.504	42
43	42	4	46	1,70	4.709	6.101	4.830	43
44	39	13	52	1,93	5.968	5.609	5.879	44
45	42	5	47	1,74	5.025	10.552	5.613	45
46	40	5	45	1,67	4.784	7.357	5.070	46
47	48	6	54	2,00	5.471	7.573	5.704	47
48	41	6	47	1,74	5.800	10.119	6.351	48
49	42	6	48	1,78	4.874	8.218	5.292	49
50	45	5	50	1,85	4.275	6.564	4.504	50
51	40	6	46	1,70	4.914	8.622	5.397	51
52	66	10	76	2,81	5.435	8.853	5.885	52
53	55	10	65	2,41	4.922	8.904	5.535	53
54	64	11	75	2,78	5.462	8.413	5.895	54
55	68	14	82	3,04	4.921	6.409	5.175	55
56	79	12	91	3,37	5.127	7.392	5.425	56
57	77	8	85	3,15	6.138	10.655	6.563	57
58	68	6	74	2,74	5.892	6.749	5.962	58
59	71	6	77	2,85	4.841	8.741	5.145	59

PREVSAN - Fundação de Previdência dos Empregados da Saneago

Plano de Benefícios Previdenciários 001

Ativos - Idade Atual

dez/2018

Idade	Quantidade				Média de Salário Real de Contribuição			Idade
	Masculino	Feminino	Total	% Sobre Total	Masculino	Feminino	Total	
1	2				3			4
60	89	5	94	3,48	6.249	8.961	6.393	60
61	74	8	82	3,04	6.281	7.531	6.403	61
62	67	5	72	2,67	6.788	8.898	6.935	62
63	47	3	50	1,85	6.021	6.444	6.047	63
64	41	2	43	1,59	6.170	7.231	6.219	64
65	31	4	35	1,30	5.943	11.072	6.529	65
66	28	0	28	1,04	6.041	-	6.041	66
67	19	0	19	0,70	6.703	-	6.703	67
68	11	1	12	0,44	4.508	3.534	4.427	68
69	8	0	8	0,30	5.894	-	5.894	69
70	4	0	4	0,15	5.403	-	5.403	70
72	2	0	2	0,07	7.242	-	7.242	72
73	1	0	1	0,04	4.419	-	4.419	73
74	1	0	1	0,04	4.149	-	4.149	74
TOTAIS	2.309	391	2.700	100	5.717	7.169	5.927	

Seção 1 Idade - Faixa Etária do participante.

Seção 2 Quantidade - Número de participantes que possuem a Idade Atual constante na mesma linha na seção 1.

Percentagem Sobre Total - Relação entre quantidade de participantes que possuem a Idade Atual, constante na seção 1, e o Total de Participantes.

Seção 3 Média do Salário Real de Contribuição - Média do Salário Real de Contribuição, sem recomposição salarial, dos participantes que possuem a Idade Atual constante na

Seção 4 Idade - Faixa Etária do participante.

Ativos - Idade Atual

Totais		
Sexo	Salário Real de Contribuição	
	R\$	%
Masculino	13.201.002	82,48
Feminino	2.803.322	17,52
Total	16.004.324	100,00

PREVSAN - Fundação de Previdência dos Empregados da Saneago

Plano de Benefícios Previdenciários 001

Ativos - Idade de Entrada na Patrocinadora

dez/2018

Idade	Quantidade				Média de Salário Real de Contribuição			Idade
	Masculino	Feminino	Total	% Sobre Total	Masculino	Feminino	Total	
1	2				3			4
14	2	0	2	0,07	7.567	-	7.567	14
15	4	1	5	0,19	9.383	9.226	9.352	15
16	8	2	10	0,37	9.983	12.735	10.533	16
17	14	1	15	0,56	10.565	17.021	10.995	17
18	25	5	30	1,11	6.776	8.409	7.048	18
19	63	15	78	2,89	6.761	7.895	6.979	19
20	95	10	105	3,89	6.847	8.331	6.988	20
21	101	15	116	4,30	6.167	9.773	6.633	21
22	132	18	150	5,56	5.623	6.587	5.739	22
23	125	26	151	5,59	6.152	7.930	6.458	23
24	150	18	168	6,22	6.283	7.663	6.431	24
25	141	25	166	6,15	6.377	8.541	6.703	25
26	158	23	181	6,70	6.444	6.202	6.413	26
27	141	22	163	6,04	5.173	7.752	5.521	27
28	141	35	176	6,52	6.127	7.027	6.306	28
29	124	25	149	5,52	5.904	7.799	6.222	29
30	113	20	133	4,93	5.364	6.869	5.590	30
31	107	25	132	4,89	5.705	6.838	5.919	31
32	107	13	120	4,44	5.158	6.696	5.325	32
33	103	15	118	4,37	5.041	6.866	5.273	33
34	86	20	106	3,93	4.650	5.202	4.754	34
35	73	13	86	3,19	4.193	7.198	4.647	35
36	52	9	61	2,26	4.476	3.471	4.328	36
37	42	3	45	1,67	5.487	3.997	5.388	37
38	27	4	31	1,15	5.345	7.378	5.608	38
39	31	6	37	1,37	4.774	4.922	4.798	39
40	31	3	34	1,26	4.475	7.386	4.732	40
41	14	5	19	0,70	4.446	4.619	4.491	41
42	20	4	24	0,89	3.678	4.498	3.815	42
43	23	1	24	0,89	4.334	4.136	4.326	43
44	14	3	17	0,63	3.326	8.234	4.192	44
45	10	3	13	0,48	6.464	6.258	6.417	45
46	7	1	8	0,30	3.679	2.951	3.588	46
47	6	1	7	0,26	3.509	15.305	5.194	47
48	3	0	3	0,11	3.397	-	3.397	48
49	1	0	1	0,04	3.196	-	3.196	49
50	4	1	5	0,19	2.994	3.380	3.071	50
51	2	0	2	0,07	3.501	-	3.501	51

PREVSAN - Fundação de Previdência dos Empregados da Saneago

Plano de Benefícios Previdenciários 001

Ativos - Idade de Entrada na Patrocinadora

dez/2018

Idade	Quantidade				Média de Salário Real de Contribuição			Idade
	Masculino	Feminino	Total	% Sobre Total	Masculino	Feminino	Total	
1	2				3			4
52	3	0	3	0,11	2.913	-	2.913	52
54	2	0	2	0,07	9.036	-	9.036	54
57	2	0	2	0,07	3.712	-	3.712	57
58	2	0	2	0,07	3.160	-	3.160	58
TOTAIS	2.309	391	2.700	100	5.717	7.169	5.927	

Seção 1 Idade de Entrada na Patrocinadora - Idade do participante na data de admissão na Patrocinadora.

Seção 2 Quantidade - Número de participantes que possuem a Idade de Entrada na Patrocinadora constante na mesma linha na seção 1.

Percentagem Sobre Total - Relação entre quantidade de participantes que possuem a Idade de Entrada na Patrocinadora, constante na seção 1, e o Total de Participantes.

Seção 3 Média do Salário Real de Contribuição - Média do Salário Real de Contribuição, sem recomposição salarial, dos participantes que possuem a Idade de Entrada na Patrocinadora constante na mesma linha na seção 1.

Seção 4 Idade de Entrada na Patrocinadora - Idade do participante na data de admissão na Patrocinadora.

PREVSAN - Fundação de Previdência dos Empregados da Saneago
Plano de Benefícios Previdenciários 001

Ativos - Idade de Entrada no Plano

dez/2018

Idade	Quantidade				Média de Salário Real de Contribuição			Idade
	Masculino	Feminino	Total	% Sobre Total	Masculino	Feminino	Total	
1	2				3			4
18	1	0	1	0,04	4.307	-	4.307	18
19	0	1	1	0,04	-	7.956	7.956	19
20	6	1	7	0,26	5.595	11.008	6.369	20
21	30	3	33	1,22	5.504	4.576	5.420	21
22	35	10	45	1,67	5.604	5.937	5.678	22
23	72	16	88	3,26	5.640	8.698	6.196	23
24	83	15	98	3,63	5.510	6.832	5.712	24
25	100	22	122	4,52	6.754	10.008	7.341	25
26	121	18	139	5,15	6.868	6.619	6.836	26
27	129	27	156	5,78	5.953	8.519	6.397	27
28	135	32	167	6,19	5.895	6.842	6.076	28
29	146	34	180	6,67	5.873	7.493	6.179	29
30	144	26	170	6,30	5.556	7.421	5.841	30
31	159	27	186	6,89	5.955	7.195	6.135	31
32	136	28	164	6,07	5.594	7.220	5.871	32
33	143	21	164	6,07	5.424	7.316	5.667	33
34	158	20	178	6,59	5.931	5.775	5.913	34
35	139	21	160	5,93	5.421	6.708	5.590	35
36	107	13	120	4,44	5.963	5.423	5.905	36
37	96	8	104	3,85	5.347	4.262	5.264	37
38	61	6	67	2,48	6.030	6.907	6.108	38
39	64	6	70	2,59	5.592	7.338	5.742	39
40	52	5	57	2,11	5.535	6.989	5.662	40
41	41	6	47	1,74	5.087	4.579	5.023	41
42	25	6	31	1,15	4.869	4.984	4.892	42
43	30	3	33	1,22	3.700	6.961	3.997	43
44	31	4	35	1,30	4.741	7.548	5.062	44
45	14	3	17	0,63	3.821	6.808	4.348	45
46	14	1	15	0,56	6.404	2.844	6.167	46
47	7	2	9	0,33	3.524	9.128	4.769	47
48	6	3	9	0,33	3.387	12.481	6.418	48
49	2	0	2	0,07	3.572	-	3.572	49
50	5	2	7	0,26	3.326	5.581	3.970	50
51	5	1	6	0,22	3.792	3.369	3.721	51
52	3	0	3	0,11	3.253	-	3.253	52
53	2	0	2	0,07	3.575	-	3.575	53
54	1	0	1	0,04	2.947	-	2.947	54
55	1	0	1	0,04	15.126	-	15.126	55

PREVSAN - Fundação de Previdência dos Empregados da Saneago

Plano de Benefícios Previdenciários 001

Ativos - Idade de Entrada no Plano

dez/2018

Idade	Quantidade				Média de Salário Real de Contribuição			Idade
	Masculino	Feminino	Total	% Sobre Total	Masculino	Feminino	Total	
1	2				3			4
56	1	0	1	0,04	3.013	-	3.013	56
57	1	0	1	0,04	4.600	-	4.600	57
58	2	0	2	0,07	2.952	-	2.952	58
59	1	0	1	0,04	3.239	-	3.239	59
TOTAIS	2.309	391	2.700	100	5.717	7.169	5.927	

Seção 1 Idade de Entrada no Plano - Idade do participante na data de filiação à Entidade.

Seção 2 Quantidade - Número de participantes que possuem a Idade de Entrada no Plano constante na mesma linha na seção 1.

Seção 3 Média do Salário Real de Contribuição - Média do Salário Real de Contribuição, sem recomposição salarial, dos participantes que possuem a Idade de Entrada no Plano constante na mesma linha na seção 1.

Seção 4 Idade de Entrada no Plano - Idade do participante na data de filiação à Entidade.



PREVSAN - Fundação de Previdência dos Empregados da Saneago

Plano de Benefícios Previdenciários 001

Total de Participantes por Parâmetro de Cálculo

dez/2018

Faixas Salariais	Até 3 SM		De 4 SM Até 9 SM		De 10 SM Até 15 SM		De 16 SM Até 20 SM		Acima de 20 SM		Totais	
	1	2	3	4	5	6	7	8	9	10	11	12
Idade	Qtd.	% Faixa	Qtd.	% Faixa	Qtd.	% Faixa	Qtd.	% Faixa	Qtd.	% Faixa	Qtd.	% Faixa
21	1	0,22	0	0,00	0	0,00	0	0,00	0	0,00	1	0,04
23	4	0,88	0	0,00	0	0,00	0	0,00	0	0,00	4	0,15
24	7	1,54	6	0,37	0	0,00	0	0,00	0	0,00	13	0,48
25	17	3,73	6	0,37	1	0,29	0	0,00	0	0,00	24	0,89
26	18	3,95	7	0,43	1	0,29	0	0,00	0	0,00	26	0,96
27	18	3,95	6	0,37	5	1,46	0	0,00	0	0,00	29	1,07
28	19	4,17	15	0,91	5	1,46	1	0,72	0	0,00	40	1,48
29	35	7,68	16	0,97	7	2,05	2	1,44	0	0,00	60	2,22
30	30	6,58	37	2,25	9	2,63	0	0,00	0	0,00	76	2,81
31	28	6,14	35	2,13	9	2,63	1	0,72	1	0,83	74	2,74
32	28	6,14	33	2,01	2	0,58	0	0,00	0	0,00	63	2,33
33	30	6,58	38	2,31	8	2,34	0	0,00	0	0,00	76	2,81
34	25	5,48	32	1,95	6	1,75	1	0,72	0	0,00	64	2,37
35	32	7,02	50	3,04	3	0,88	2	1,44	0	0,00	87	3,22
36	24	5,26	73	4,44	6	1,75	1	0,72	0	0,00	104	3,85
37	17	3,73	67	4,08	3	0,88	3	2,16	0	0,00	90	3,33
38	25	5,48	65	3,96	3	0,88	2	1,44	0	0,00	95	3,52
39	12	2,63	57	3,47	4	1,17	1	0,72	0	0,00	74	2,74
40	13	2,85	47	2,86	5	1,46	2	1,44	2	1,67	69	2,56
41	11	2,41	49	2,98	4	1,17	4	2,88	0	0,00	68	2,52
42	10	2,19	32	1,95	5	1,46	4	2,88	1	0,83	52	1,93
43	7	1,54	36	2,19	2	0,58	1	0,72	0	0,00	46	1,70
44	10	2,19	36	2,19	2	0,58	3	2,16	1	0,83	52	1,93
45	6	1,32	35	2,13	2	0,58	4	2,88	0	0,00	47	1,74
46	3	0,66	36	2,19	5	1,46	1	0,72	0	0,00	45	1,67
47	5	1,10	42	2,56	2	0,58	3	2,16	2	1,67	54	2,00
48	5	1,10	28	1,70	8	2,34	4	2,88	2	1,67	47	1,74
49	2	0,44	31	1,89	12	3,51	2	1,44	1	0,83	48	1,78
50	3	0,66	42	2,56	2	0,58	2	1,44	1	0,83	50	1,85
51	3	0,66	34	2,07	4	1,17	3	2,16	2	1,67	46	1,70
52	0	0,00	48	2,92	19	5,56	5	3,60	4	3,33	76	2,81
53	1	0,22	42	2,56	10	2,92	8	5,76	4	3,33	65	2,41

PREVSAN - Fundação de Previdência dos Empregados da Saneago

Plano de Benefícios Previdenciários 001

Total de Participantes por Parâmetro de Cálculo

dez/2018

Faixas Salariais	Até 3 SM		De 4 SM Até 9 SM		De 10 SM Até 15 SM		De 16 SM Até 20 SM		Acima de 20 SM		Totais	
	1	2	3		4		5		6		7	
Idade	Qtd.	% Faixa	Qtd.	% Faixa	Qtd.	% Faixa	Qtd.	% Faixa	Qtd.	% Faixa	Qtd.	% Faixa
54	3	0,66	46	2,80	12	3,51	8	5,76	6	5,00	75	2,78
55	0	0,00	50	3,04	22	6,43	6	4,32	4	3,33	82	3,04
56	0	0,00	59	3,59	18	5,26	6	4,32	8	6,67	91	3,37
57	0	0,00	51	3,10	14	4,09	8	5,76	12	10,00	85	3,15
58	1	0,22	41	2,50	18	5,26	7	5,04	7	5,83	74	2,74
59	1	0,22	51	3,10	13	3,80	8	5,76	4	3,33	77	2,85
60	0	0,00	55	3,35	19	5,56	7	5,04	13	10,83	94	3,48
61	2	0,44	48	2,92	15	4,39	8	5,76	9	7,50	82	3,04
62	0	0,00	38	2,31	15	4,39	6	4,32	13	10,83	72	2,67
63	0	0,00	30	1,83	10	2,92	3	2,16	7	5,83	50	1,85
64	0	0,00	24	1,46	11	3,22	4	2,88	4	3,33	43	1,59
65	0	0,00	20	1,22	7	2,05	3	2,16	5	4,17	35	1,30
66	0	0,00	16	0,97	8	2,34	1	0,72	3	2,50	28	1,04
67	0	0,00	12	0,73	4	1,17	0	0,00	3	2,50	19	0,70
68	0	0,00	10	0,61	1	0,29	1	0,72	0	0,00	12	0,44
69	0	0,00	5	0,30	1	0,29	1	0,72	1	0,83	8	0,30
70	0	0,00	3	0,18	0	0,00	1	0,72	0	0,00	4	0,15
72	0	0,00	1	0,06	0	0,00	1	0,72	0	0,00	2	0,07
73	0	0,00	1	0,06	0	0,00	0	0,00	0	0,00	1	0,04
74	0	0,00	1	0,06	0	0,00	0	0,00	0	0,00	1	0,04
TOTAIS	456	100	1.643	100	342	100	139	100	120	100	2.700	100
MEDIAS		16		60		12		5		4		100

- Coluna 1 Idade - Idades dos participantes.
- Coluna 2 Faixa Salarial 1 - Quantidade de participantes que pertencem à Faixa Salarial 1, a idade constante na coluna 1 - Idade - e o respectivo percentual em relação ao total de participantes da mesma Faixa.
- Coluna 3 Faixa Salarial 2 - Número de participantes que pertencem à Faixa Salarial 2, a idade constante na coluna 1 - Idade - e o respectivo percentual em relação ao total de participantes da mesma Faixa.
- Coluna 4 Faixa Salarial 3 - Quantidade de participantes que pertencem à Faixa Salarial 3, a idade constante na coluna 1 - Idade - e o respectivo percentual em relação ao total de participantes da mesma Faixa.
- Coluna 5 Faixa Salarial 4 - Número de participantes que pertencem à Faixa Salarial 4, a idade constante na coluna 1 - Idade - e o respectivo percentual em relação ao total de participantes da mesma Faixa.
- Coluna 6 Faixa Salarial 5 - Quantidade de participantes que pertencem à Faixa Salarial 5, a idade constante na coluna 1 - Idade - e o respectivo percentual em relação ao total de participantes da mesma Faixa.
- Coluna 7 Totais - Número de participantes que possuem a Idade Atual constante na coluna 1 - Idade - e o respectivo percentual em relação ao total de participantes.



PREVSAN - Fundação de Previdência dos Empregados da Saneago

Plano de Benefícios Previdenciários 001

Total de Aposentados por Parâmetro de Cálculo

dez/2018

Índice	Idade Atual	Idade de Concessão do Benefício	Tempo em Gozo do Benefício	Faixa Benefícios (SM)	Índice
1	2	3	4	5	6
0	0	0	3	378	0
1	0	0	317	320	1
2	0	0	90	73	2
3	0	0	36	52	3
4	0	0	33	48	4
5	0	0	41	30	5
6	0	0	42	24	6
7	0	0	5	26	7
8	0	0	5	20	8
9	0	0	34	22	9
10	0	0	13	17	10
11	0	0	5	20	11
12	0	0	21	7	12
13	0	0	29	7	13
14	0	0	15	9	14
15	0	0	73	11	15
16	0	0	18	8	16
17	0	0	22	1	17
18	0	0	18	8	18
19	0	0	7	4	19
20	0	0	129	1	20
21	0	0	143	6	21
22	0	0	0	2	22
23	0	0	0	1	23
24	0	0	0	2	24
25	0	0	0	3	25
26	0	0	0	2	26
27	0	0	0	2	27
36	1	0	0	0	36
45	0	1	0	0	45
46	0	2	0	0	46

PREVSAN - Fundação de Previdência dos Empregados da Saneago
Plano de Benefícios Previdenciários 001

Total de Aposentados por Parâmetro de Cálculo dez/2018

Índice	Idade Atual	Idade de Concessão do Benefício	Tempo em Gozo do Benefício	Faixa Benefícios (SM)	Índice
1	2	3	4	5	6
47	0	7	0	0	47
48	0	15	0	0	48
49	0	14	0	0	49
50	0	17	0	0	50
51	1	21	0	0	51
52	2	26	0	0	52
53	2	21	0	0	53
54	1	41	0	0	54
55	2	59	0	0	55
56	6	45	0	0	56
57	10	68	0	0	57
58	16	54	0	0	58
59	22	64	0	0	59
60	32	83	0	0	60
61	33	67	0	0	61
62	41	64	0	0	62
63	45	50	0	0	63
64	43	52	0	0	64
65	59	133	0	0	65
66	45	67	0	0	66
67	51	41	0	0	67
68	59	25	0	0	68
69	49	28	0	0	69
70	59	13	0	0	70
71	41	5	0	0	71
72	45	8	0	0	72
73	45	5	0	0	73
74	32	1	0	0	74
75	54	2	0	0	75
76	44	0	0	0	76
77	34	0	0	0	77

PREVSAN - Fundação de Previdência dos Empregados da Saneago
Plano de Benefícios Previdenciários 001

Total de Aposentados por Parâmetro de Cálculo dez/2018

Índice	Idade Atual	Idade de Concessão do Benefício	Tempo em Gozo do Benefício	Faixa Benefícios (SM)	Índice
1	2	3	4	5	6
78	31	0	0	0	78
79	41	0	0	0	79
80	27	0	0	0	80
81	26	0	0	0	81
82	28	0	0	0	82
83	18	0	0	0	83
84	15	0	0	0	84
85	8	0	0	0	85
86	11	0	0	0	86
87	5	0	0	0	87
88	6	0	0	0	88
89	2	0	0	0	89
90	4	0	0	0	90
91	4	0	0	0	91
92	3	0	0	0	92
96	1	0	0	0	96
99	0	0	5	0	99
TOTAIS	1.104	1.099	1.104	1.104	
MEDIAS	71	60	10	3	



-
- Coluna 1 Índice - Indicador de Idades e Faixas Salariais.
- Coluna 2 Idade Atual - Quantidade de participantes que, na data-base, contam com a idade constante na mesma linha na coluna 1 - Índice.
- Coluna 3 Idade na Concessão do Benefício - Quantidade de participantes que, na data-base, contam com a idade constante na mesma linha na coluna 1 - Índice.
- Coluna 4 Tempo em Gozo de Benefício - Quantidade de participantes que, na data-base, contavam com a idade constante na mesma linha na coluna 1 - Índice, em gozo de benefício.
- Coluna 5 Faixa Benefícios (SM) - Quantidade de participantes que, na data-base, têm seus respectivos benefícios equivalentes a tantos Salários Mínimos (SM) quanto ao número constante na mesma linha na coluna 1 - Índice.
- Coluna 6 Índice - Indicador de Idades e Faixas Salariais.
- 

PREVSAN - Fundação de Previdência dos Empregados da Saneago

Plano de Benefícios Previdenciários 001

Total de Aposentados Inválidos por Parâmetro de Cálculo

dez/2018

Índice	Idade Atual	Idade de Concessão do Benefício	Tempo em Gozo do Benefício	Faixa Benefícios (SM)	Índice
1	2	3	4	5	6
0	0	0	1	156	0
1	0	0	2	36	1
2	0	0	2	5	2
3	0	0	4	4	3
4	0	0	3	0	4
5	0	0	3	0	5
6	0	0	3	0	6
7	0	0	7	1	7
8	0	0	4	0	8
9	0	0	17	0	9
10	0	0	13	1	10
11	0	0	9	0	11
12	0	0	6	1	12
13	0	0	14	0	13
14	0	0	8	0	14
15	0	0	16	0	15
16	0	0	17	0	16
17	0	0	2	0	17
18	0	0	7	0	18
19	0	0	13	0	19
20	0	0	8	0	20
21	0	0	10	0	21
22	0	0	12	0	22
23	0	0	11	0	23
24	0	2	10	0	24
25	0	0	2	0	25
30	0	1	0	0	30
32	0	4	0	0	32
33	0	2	0	0	33
34	0	1	0	0	34
35	1	0	0	0	35

PREVSAN - Fundação de Previdência dos Empregados da Saneago
Plano de Benefícios Previdenciários 001

Total de Aposentados Inválidos por Parâmetro de Cálculo dez/2018

Índice	Idade Atual	Idade de Concessão do Benefício	Tempo em Gozo do Benefício	Faixa Benefícios (SM)	Índice
1	2	3	4	5	6
36	0	2	0	0	36
37	0	2	0	0	37
38	0	2	0	0	38
39	0	2	0	0	39
40	0	2	0	0	40
41	0	2	0	0	41
42	0	3	0	0	42
43	0	1	0	0	43
44	0	5	0	0	44
45	0	12	0	0	45
46	1	9	0	0	46
47	0	4	0	0	47
48	2	10	0	0	48
49	0	8	0	0	49
50	0	9	0	0	50
51	0	10	0	0	51
52	4	10	0	0	52
53	1	11	0	0	53
54	2	8	0	0	54
55	4	9	0	0	55
56	3	4	0	0	56
57	4	18	0	0	57
58	1	12	0	0	58
59	13	10	0	0	59
60	4	8	0	0	60
61	6	6	0	0	61
62	8	6	0	0	62
63	13	2	0	0	63
64	9	3	0	0	64
65	10	2	0	0	65
66	7	1	0	0	66

PREVSAN - Fundação de Previdência dos Empregados da Saneago
Plano de Benefícios Previdenciários 001

Total de Aposentados Inválidos por Parâmetro de Cálculo dez/2018

Índice	Idade Atual	Idade de Concessão do Benefício	Tempo em Gozo do Benefício	Faixa Benefícios (SM)	Índice
1	2	3	4	5	6
67	10	0	0	0	67
68	8	1	0	0	68
69	13	0	0	0	69
70	14	0	0	0	70
71	12	0	0	0	71
72	3	0	0	0	72
73	6	0	0	0	73
74	6	0	0	0	74
75	7	0	0	0	75
76	5	0	0	0	76
77	8	0	0	0	77
78	3	0	0	0	78
79	3	0	0	0	79
80	3	0	0	0	80
81	3	0	0	0	81
83	3	0	0	0	83
84	2	0	0	0	84
85	1	0	0	0	85
86	1	0	0	0	86
TOTAIS	204	204	204	204	
MEDIAS	67	51	15		

- Coluna 1 Índice - Indicador de Idades e Faixas Salariais.
- Coluna 2 Idade Atual - Quantidade de participantes que, na data-base, contam com a idade constante na mesma linha na coluna 1 - Índice.
- Coluna 3 Idade na Concessão do Benefício - Quantidade de participantes que, na data-base, contam com a idade constante na mesma linha na coluna 1 - Índice.
- Coluna 4 Tempo em Gozo de Benefício - Quantidade de participantes que, na data-base, contavam com a idade constante na mesma linha na coluna 1 - Índice, em gozo de benefício.
- Coluna 5 Faixa Benefícios (SM) - Quantidade de participantes que, na data-base, têm seus respectivos benefícios equivalentes a tantos Salários Mínimos (SM) quanto ao número constante na mesma linha na coluna 1 - Índice.
- Coluna 6 Índice - Indicador de Idades e Faixas Salariais.

PREVSAN - Fundação de Previdência dos Empregados da Saneago

Plano de Benefícios Previdenciários 001

Total de Pensionistas por Parâmetro de Cálculo

dez/2018

Índice	Idade Atual	Idade de Concessão do Benefício	Tempo em Gozo do Benefício	Faixa Benefícios (SM)	Índice
1	2	3	4	5	6
0	0	0	1	420	0
1	0	0	7	42	1
2	0	0	12	25	2
3	0	0	4	14	3
4	0	0	3	10	4
5	0	0	20	8	5
6	0	0	12	7	6
7	0	0	9	2	7
8	1	0	9	2	8
9	0	0	11	0	9
10	0	0	9	1	10
11	0	0	12	2	11
12	0	0	11	0	12
13	0	0	25	0	13
14	0	0	13	0	14
15	1	0	15	0	15
16	1	0	23	0	16
17	1	0	19	0	17
18	2	0	16	0	18
19	1	0	15	0	19
20	2	0	40	0	20
21	2	0	151	0	21
22	0	1	18	0	22
23	0	0	20	0	23
24	0	0	33	0	24
25	0	1	24	0	25
26	0	0	1	0	26
28	1	0	0	0	28
29	0	2	0	0	29
30	0	1	0	0	30
31	0	1	0	0	31

PREVSAN - Fundação de Previdência dos Empregados da Saneago
Plano de Benefícios Previdenciários 001

Total de Pensionistas por Parâmetro de Cálculo

dez/2018

Índice	Idade Atual	Idade de Concessão do Benefício	Tempo em Gozo do Benefício	Faixa Benefícios (SM)	Índice
1	2	3	4	5	6
32	0	2	0	0	32
33	2	0	0	0	33
34	3	4	0	0	34
35	0	1	0	0	35
36	1	2	0	0	36
37	1	2	0	0	37
38	0	2	0	0	38
39	1	7	0	0	39
40	0	6	0	0	40
41	2	5	0	0	41
42	0	9	0	0	42
43	0	4	0	0	43
44	0	10	0	0	44
45	2	9	0	0	45
46	3	4	0	0	46
47	3	10	0	0	47
48	2	12	0	0	48
49	9	16	0	0	49
50	3	16	0	0	50
51	5	20	0	0	51
52	11	21	0	0	52
53	5	18	0	0	53
54	8	23	0	0	54
55	10	28	0	0	55
56	13	13	0	0	56
57	14	19	0	0	57
58	16	20	0	0	58
59	11	17	0	0	59
60	13	20	0	0	60
61	17	19	0	0	61
62	15	22	0	0	62

PREVSAN - Fundação de Previdência dos Empregados da Saneago
Plano de Benefícios Previdenciários 001

Total de Pensionistas por Parâmetro de Cálculo dez/2018

Índice	Idade Atual	Idade de Concessão do Benefício	Tempo em Gozo do Benefício	Faixa Benefícios (SM)	Índice
1	2	3	4	5	6
63	12	16	0	0	63
64	14	14	0	0	64
65	16	47	0	0	65
66	21	13	0	0	66
67	21	12	0	0	67
68	8	15	0	0	68
69	19	7	0	0	69
70	16	14	0	0	70
71	20	3	0	0	71
72	14	7	0	0	72
73	17	6	0	0	73
74	17	3	0	0	74
75	19	2	0	0	75
76	11	1	0	0	76
77	14	3	0	0	77
78	13	0	0	0	78
79	17	1	0	0	79
80	15	1	0	0	80
81	8	0	0	0	81
82	12	0	0	0	82
83	8	0	0	0	83
84	12	0	0	0	84
85	5	1	0	0	85
86	4	0	0	0	86
87	2	0	0	0	87
88	4	0	0	0	88
89	2	0	0	0	89
90	3	0	0	0	90
91	2	0	0	0	91
92	2	0	0	0	92
93	2	0	0	0	93
98	1	0	0	0	98
TOTAIS	533	533	533	533	
MEDIAS	67	57	17	1	

- Coluna 1 Índice - Indicador de Idades e Faixas Salariais.
- Coluna 2 Idade Atual - Quantidade de pensionistas que, na data-base, contam com a idade constante na mesma linha na coluna 1 - Índice.
- Coluna 3 Idade na Concessão do Benefício - Quantidade de pensionistas que, na data-base, contam com a idade constante na mesma linha na coluna 1 - Índice.
- Coluna 4 Tempo em Gozo de Benefício - Quantidade de pensionistas que, na data-base, contavam com a idade constante na mesma linha na coluna 1 - Índice, em gozo de benefício.
- Coluna 5 Faixa Benefícios (SM) - Quantidade de pensionistas que, na data-base, têm seus respectivos benefícios equivalentes a tantos Salários Mínimos (SM) quanto ao número constante na mesma linha na coluna 1 - Índice.
- Coluna 6 Índice - Indicador de Idades e Faixas Salariais.



PREVSAN - Fundação de Previdência dos Empregados da Saneago
Plano de Benefícios Previdenciários 001
Quantidade de Aposentadorias Prováveis
Base: dez/2018

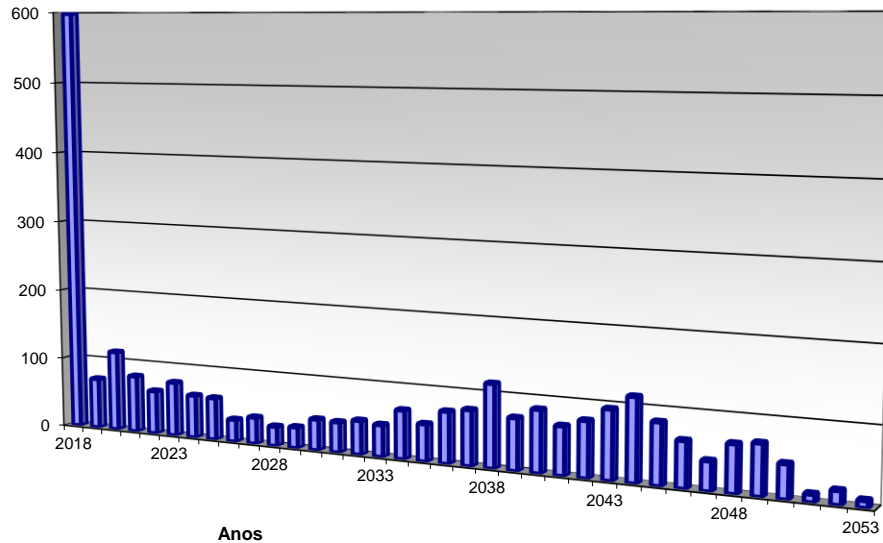

PREVSAN - Fundação de Previdência dos Empregados da Saneago
Plano de Benefícios Previdenciários 001
Distribuição Percentual por Faixa Etária e Idade Atual
Base: dez/2018

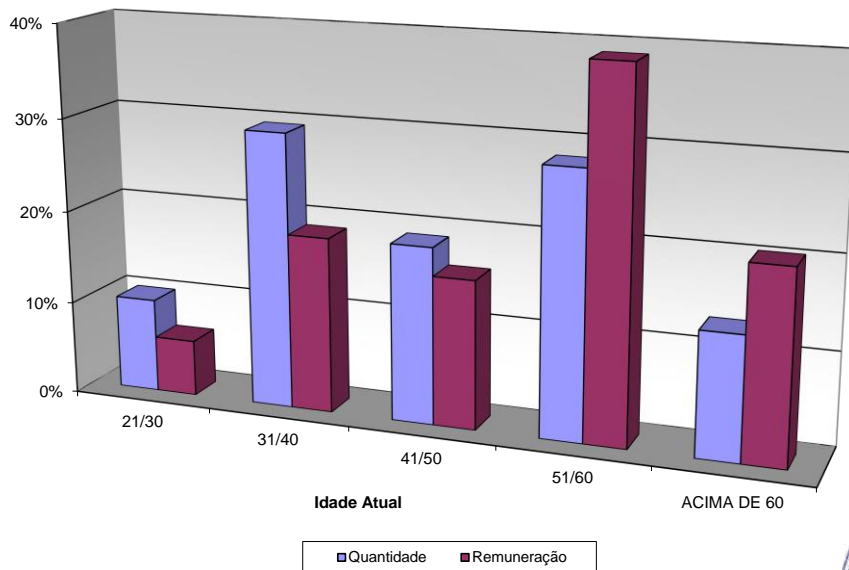

PREVSAN - Fundação de Previdência dos Empregados da Saneago
Plano de Benefícios Previdenciários 001
Distribuição Percentual por Faixa Etária e Idade de Entrada na Patrocinadora
Base: dez/2018

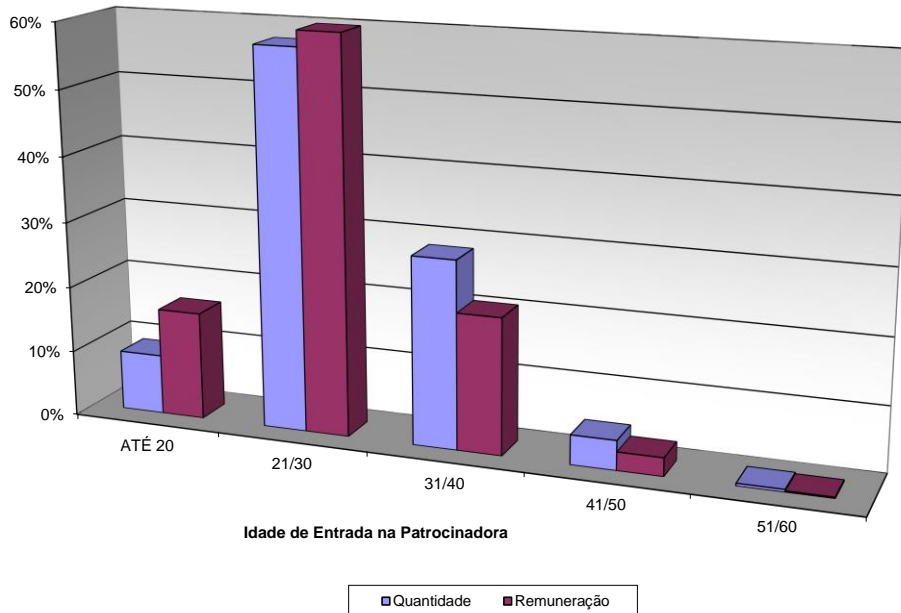

PREVSAN - Fundação de Previdência dos Empregados da Saneago
Plano de Benefícios Previdenciários 001
Distribuição Percentual por Faixa Etária e Idade de Entrada no Plano
Base: dez/2018

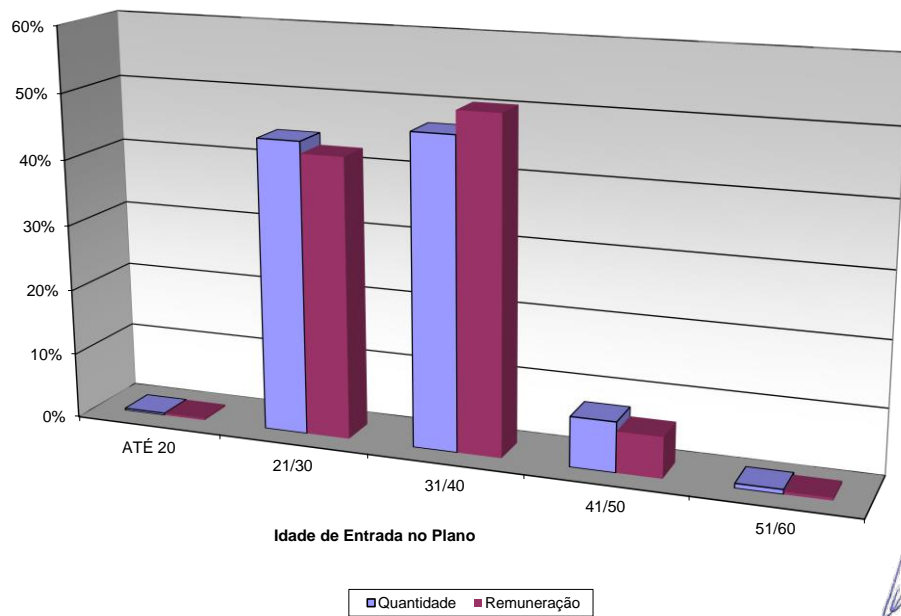

PREVSAN - Fundação de Previdência dos Empregados da Saneago
Plano de Benefícios Previdenciários 001
Ativos por Faixa Salarial
Base: dez/2018

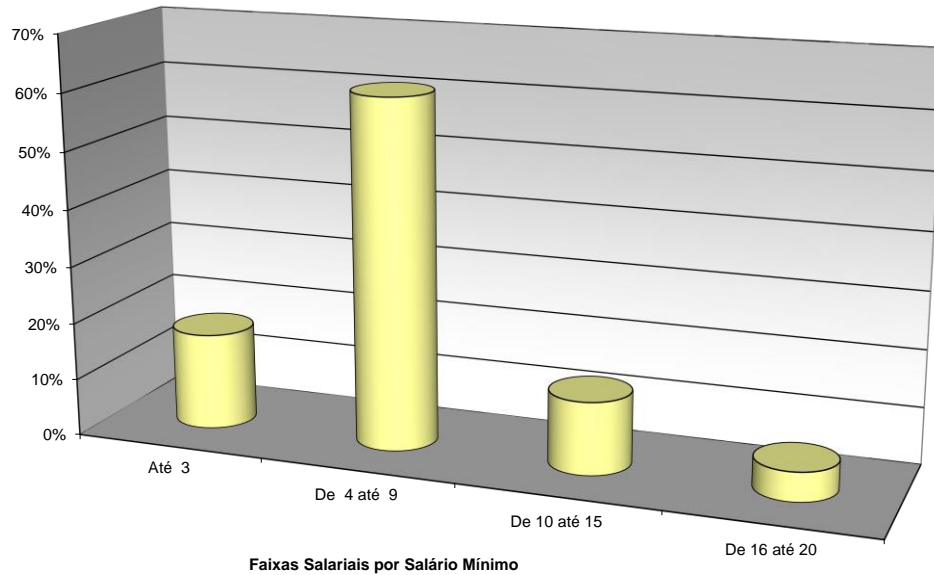

PREVSAN - Fundação de Previdência dos Empregados da Saneago
Plano de Benefícios Previdenciários 001
Distribuição dos Participantes em Gozo de Benefício
Base: dez/2018

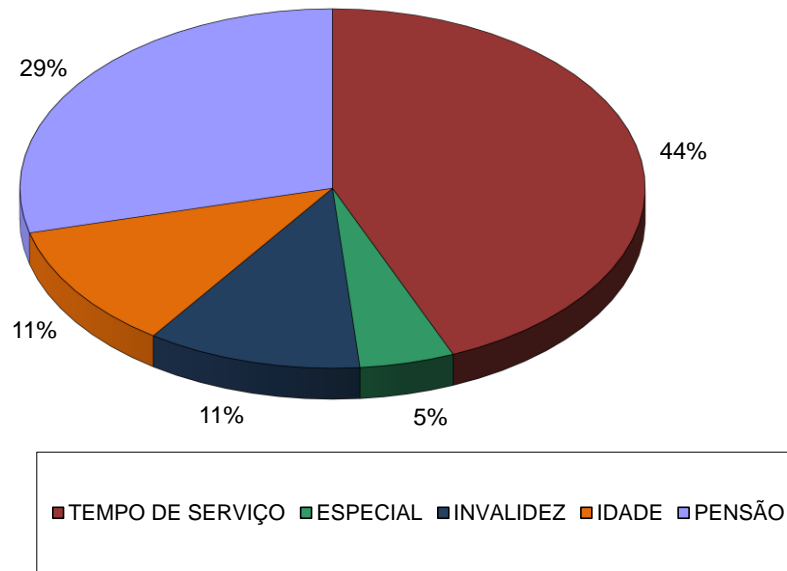



PRESTAÇÃO DE SERVIÇOS ATUARIAIS EM:
PREVIDÊNCIA COMPLEMENTAR ABERTA E FECHADA
REGIMES PRÓPRIOS DE PREVIDÊNCIA
PLANOS DE SAÚDE E SERVIÇOS ASSISTENCIAIS
SEGUROS DE PESSOAS E DANOS PATRIMONIAIS
RESSEGUROS E CAPITALIZAÇÃO E
TREINAMENTO NAS ÁREAS DE ATUAÇÃO